ENTE IDRICO CAMPANO

REGIONE CAMPANIA

GORI

Protocollo d'intesa del 05 Agosto 2020
Regione Campania - Ente idrico campano - Gori Spa
Completamento degli interventi fognario-depurativo del bacino idrografico del fiume Sarno ricadenti nell'Ambito Distrettuale Sarnese Vesuviano di cui alla L.R. n. 15/2015

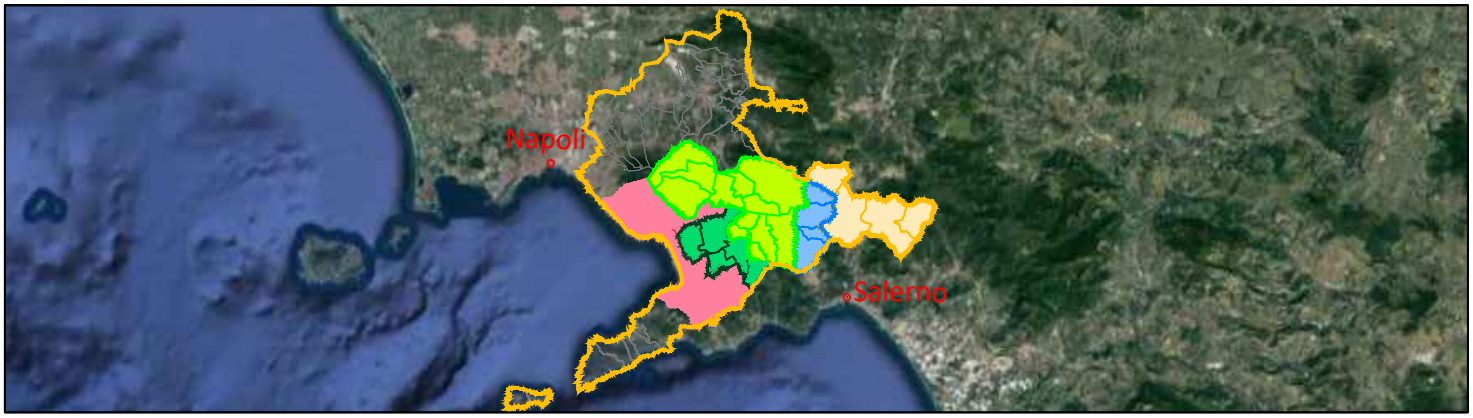

Comprensorio Medio Sarno sub 2-3

Collettori comprensoriali Medio Sarno SUB 2
Interventi di adeguamento e completamento

GORI

UNITA' INVESTMEN,
PROGRAM & SERVICES

Gruppo di progettazione

ing. Domenico Cesare
ing. Angelo Ponticelli
geom. Raimondo Nugnes
ing. Daniele D'Avino

INT 7320

PROGETTO DEFINITIVO

Elaborato: E2

Scala: /

Titolo:

CRONOPROGRAMMA

Rev	Motivo della revisione	Data	Redatto	Verificato	Approvato
0	Emissione per approvazione	Ottobre 2020			
1	Verifica Progetto	Settembre 2021			

Esecuzione delle Opere	Prestazioni Specialistiche	Il Progettista	Il R.U.P.
	Consulenze	ing. Domenico Cesare CESARE DOMENICO Ing. Domenico Cesare CN=CESARE DOMENICO C=IT 2.5.4.4=CESARE 2.5.4.42=DOMENICO RSA/2048 bits	ing. Francesco Ascione ASCIONE FRANCESCO 2021.10.06 15:16:08 Responsabile del Procedimento CN=ASCIONE FRANCESCO C=IT 2.5.4.4=ASCIONE 2.5.4.42=FRANCESCO RSA/2048 bits

Il presente progetto è protetto a termini di legge.

Cronoprogramma

anno	2020				2021												2022												2023				
mese	9	10	11	12	1	2	3	4	5	6	7	8	9	10	11	12	1	2	3	4	5	6	7	8	9	10	11	12	1	2	3	4	5
Lavori																																	
Sollevamento iniziale																																	
Coclea n°1																																	
Coclea n°2																																	
Coclea n°3																																	
Coclea n°4																																	
Coclea n°5																																	
Coclea n°6																																	
Coclea n°7																																	
Sollevento finale																																	
Coclea n°1																																	
Coclea n°2																																	